



# Country Report - LITFA

## *“Seamless Logistics Connectivity”*

1-2 December 2023



# LITFA Progress Updates in 2023

- **Regulatory:** Establishment of NTTFC (decree 145/PM dated 14<sup>th</sup> March 2023)
  
- **Membership:** increase to 88 in 2023 :
  - Full Membership: 60
  - Associates: 28
  
- **CBTM utilization:** Completed Pilot at 3 Borders
  - Users: 725
  - Companies: 580



# LITFA role in the NTTFC

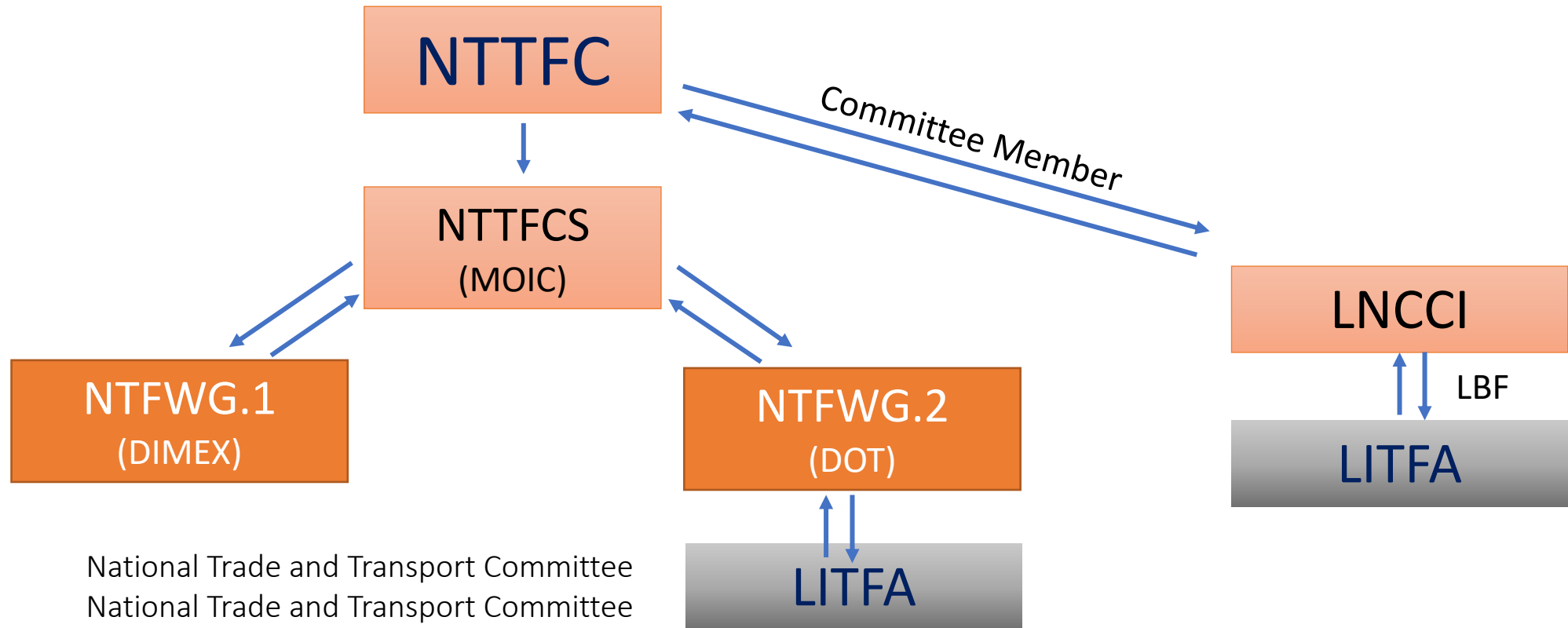

- NTTFC = National Trade and Transport Committee
- NTTFCS = National Trade and Transport Committee Secretariat (MOIC)
- NTFWG.1 = Notional Trade Facilitation Working Group
- NTFWG.2 = Notional Transport Facilitation Working Group
- MOIC = Ministry of Industry and Commerce
- LNCCI = Lao National Chamber of Commerce and Industry
- DIMEX = Department of Import & Export
- DoT = Department of Transport
- LBF = Lao Business Forum



# NTTFC (National Trade and Transport Facilitation Committee)

Established under Decree 145/PM dated 14th March 2023:

- NTFWG1 - Trade Facilitation Working Group
- NTFWG2 - Transport Facilitation Working Group

Session of 14th November 2023

- ກົມພາສີ ເຫັນດີ ຈະສົມທົບກັບກົມຂົນສົ່ງ ແລະ ສະມາຄົມ LITFA ເພື່ອເຊື່ອມໂຍງລະບົບ CBTM ເຂົ້າກັບລະບົບແຈ້ງພາສີແບບເອເລັກໂຕຼນິກ ເພື່ອຫຼີກລ້ຽງການປ້ອນຂໍ້ມູນທີ່ຊ້ຳຊ້ອນ. ປະຈຸບັນ, ໄດ້ຮ່າງ MOU 3 ຝ່າຍແລ້ວ (ກົມພາສີ, ທ່າບົກ ແລະ LITFA) ທາງດ້ານເນື້ອໃນແມ່ນເອກະພາບກັນແລ້ວ ແຕ່ ຍັງລໍຖ້າວັນລົງນາມຮ່ວມກັນ ກໍ່ຈະເລີ່ມເຊື່ອມໂຍງຂໍ້ມູນ ແຕ່ຂໍ້ມູນດັ່ງກ່າວ ເປັນການແຈ້ງພາສີໂດຍ ສັງເຂບເທົ່ານັ້ນ.
- ກະຊວງ ຍທຂ ເຫັນດີ ປັບປຸງແຈ້ງການ ເລກທີ 260/ຍທຂ ແລະ ແຈ້ງການເລກທີ 04718/ຍທຂ.ທກ ໂດຍຈະກຳນົດລະອຽດ ຂັ້ນຕອນການຂໍອະນຸຍາດ ແລະ ເອກະສານປະກອບການຂໍນະໂຍບາຍ ແລະ ມາດຕະການການເຂົ້າ-ອອກ ສປປ ລາວ, ລົດຂົນສົ່ງເປົ່າ, ສິນຄ້າ ແລະ ຕູ້ເປົ່າຈາກຕ່າງປະເທດ, ໂດຍ ສະເພາະ ການເກັບກຳຂໍ້ມູນ ຈາກຂະແໜງອຸດສາຫະກຳ ແລະ ການຄ້າ ທາງດ້ານປະລິມານສິນຄ້າ, ແຫຼ່ງ ສິນຄ້າ, ໄລຍະເວລາສະເພາະ ທີ່ຕ້ອງການນຳໃຊ້ລົດຂົນສົ່ງ ເພື່ອວາງແຜນການສະໜອງລົດຂົນສົ່ງຮ່ວມ ກັບ ສະມາຄົມ LITFA ແລະ ກະຊວງ ຍທຂ. ພ້ອມທັງຈະສົມທົບຂະແໜງການທີ່ກ່ຽວຂ້ອງຄົ້ນຄວ້າ ລາຍການສິນຄ້າທີ່ຕ້ອງການໃຫ້ລົດຂົນສົ່ງຈາກຕ່າງປະເທດເຂົ້າມາ ຂົນສົນຄ້າຢູ່ພາຍໃນ ເພື່ອສົ່ງອອກ







# Systems: CBTM (Cross Border Transport Management Systems)

*Solution for Seamless Cross Border Transport in Lao PDR*



# Systems: CBTM (Cross Border Transport Management Systems)

*Solution for Seamless Cross Border Transport in Lao PDR*



**MPWT**  
+ Designated route management systems

CLA   
 LITFAMS   
 TIFFA EDI   
 MOU

+ Members management systems

Thanaleng Dry Port  
+ Gate management systems

**CBTM**

+ Cross Border Transport Management Systems

- **Temporary Admission Documents** ( TAD for truck and container)
- **Transport Documents:**
  - 📄 Inward Cargo Manifest
  - 📄 Outward Cargo Manifest
  - 📄 Transit Cargo Manifest
- **Warehouse declaration request:**
  - 📄 Duty Paid
  - 📄 Duty Exempted
  - 📄 Customs warehouse transfer

**CWMS**

+ Customs Warehouse Management Systems

- **Document Management:**
  - ☑ Cargo Declaration
  - ☑ International Transit Accompanied form
  - ☑ Domestic Transit form
  - ☑ Warehouse Transfer Form
  - ☑ Inspection Form
  - ☑ Customs Release Form
- **Cargo Management:**
  - ☑ Warehouse entry
  - ☑ Warehouse release
  - ☑ Warehouse transfer
  - ☑ Warehouse Inventory List

**NSWA+**

+ Lao National Single Window

- 📄 Customs Declaration and Duty Payment







# ໃບຂົນສົ່ງລວມ ຂາເຂົ້າ INWARD CARGO MANIFEST

 ICM23042600341 ວັນທີ/Date: 26/04/2023		ດ່ານຂາເຂົ້າ/Office of Arrival : ດ່ານພາສີທ່າບົກທ່ານາເມັງ ແລະ ຂົວມິດຕະພາບ 1 ວັນທີມາເຖິງ/Date of Arrival : 27/04/2023					
ຂໍ້ມູນຂົນສົ່ງລວມ - General Information							
1. ເລກທ່ອງທ່ຽວ: Voyage/Trip No:		ຮູບແບບການຂົນສົ່ງ: ທາງບົກ ທາງລົດໄຟ ທາງອາກາດ Transport Mode: <input checked="" type="checkbox"/> Truck <input type="checkbox"/> Rail <input type="checkbox"/> Air					
2. ຊື່ນັກລົດບຸກລາຍ (ຊື່, ເລກຢາດສະວີ, ສັນຊາດ, ເມັດໂຕ): Driver's (name, passport no., nationality, tel.):		NA, NA, THAI, NA					
3. ເລກລະບຽບ: Plate Number:		ປະເທດ: Country: Thailand					
5. ປະເພດລາຍການ: Type of vehicle		7. ບໍາໜັກລວມ: Gross Weight 9159 Kgs					
8. ບ່ອນຕົ້ນສິນຄ້າຂົນ (ຕົ້ນທາງ): Place of origin: Thailand		ສະຖານີປາກທາງ: Port Of Loading Thailand	ສະຖານີປາກທາງ: Port Of Discharge ດ່ານພາສີທ່າບົກທ່ານາເມັງ ແລະ ຂົວມິດຕະພາບ 1				
9. ຊື່ຜູ້ຂົນສົ່ງ, ໂທລະສັບ: Carrier (name, tel.): *		10. ບ່ອນຕົ້ນສິນຄ້າຂົນ (ປາກທາງ): Place of Destination: Vientiane Capital, Xaythany					
11. ບົມລະບຽບບາດລັດຂົນສົ່ງລວມຕ່າງປະເທດ: International Transport Book No.:		12. ວັນທີອອກ: 26/04/2023 Date of Issuance					
13. ວັນທີຕາຍ: 26/04/2023 Date of Expiry		14. ຊື່ຜູ້ຄຸ້ມຄອງ/ຕົວແທນໃນລາວ: Guseantor/ Agent in Laos, Tel: LAO THANI TRACTOR SOLE CO.,LTD					
15. ກິດຈະກຳທ່າໃນລາວ: Intended journey in Laos: 1		16. ບ່ອນເຮັດຈັງເກີ: Customs warehouse: ທ່າບົກ ທ່ານາເມັງ ດ່ານສາງ					
ຂໍ້ມູນຂົນສົ່ງລວມ - ຂໍ້ມູນຂົນສົ່ງສະເພາະ - Cargo List							
ເລກທີໃບຂົນສົ່ງ ລວມ/ບ່ອນ Master/House waybill No.	ຈຳນວນຫີບຫໍ່ Pkgs No.	ປະເພດຫີບຫໍ່ Packaging Type	ນ້ຳໜັກລຸກຫີບ NW (kgs)	ນ້ຳໜັກລວມ GW (Kgs)	ລາຍລະອຽດ ສິນຄ້າ / ເທື່ອງຂອງ Description of Goods	ຜູ້ຂົນສົ່ງ ລະຫັດ Consignee Name & Address	ລະບຽບການ ຮຽງ Declaration Type
0212	6	ຕົບ	1,526.50	9,159.00	ລົດຈັບ PEUGEOT ໂຕ 100% ສອງລະໂລສັບ ຈັດ ແອັດຊັງ 02023 ເລກຮຽງPNAPJ5GYVPG706580, ເລກຮຽງPNAPJ5GYVPG706581, ເລກ ຮຽງPNAPK5GYVPG706610, ເລກ ຮຽງPNAPK5GYVPG706611, ເລກ ຮຽງPNAPK5GYVPG706592, ເລກ ຮຽງPNAPK5GYVPG706593	LAO THANI PHONKAY	ບໍາເຂົ້າຂົນ ສະເພາະ
ລວມ	6		1,526.50	9,159.00			

ເລກທີຮັບຮອງການເປີດ : ປະເພດຮັບຮອງການເປີດ : ສະຫາດຮັບຮອງການເປີດ :

ເລກທີສາຍເວັບ: ເລກຜ່ານບັດ:

ຂ້າພະເຈົ້າ ຂໍ ຮຽງຮັບຮອງບາດລັດຂົນສົ່ງລວມ ລາຍລະອຽດທຸກຢ່າງທີ່ກ່າວມາ ແມ່ນຖືກຕ້ອງ ການລາຍລະອຽດທຸກຢ່າງ ແລະ ບົ່ງຟື້ນວ່າ ໃບຂົນສົ່ງລວມຂາເຂົ້າ ຂ້າພະເຈົ້າ ບໍ່ໄດ້ມີກິດຈະກຳ ທີ່ ຂົນສົ່ງທຳລາຍ ຈາກລັດ ທ່າຂາເຂົ້າ ຈາກ Thailand

I Declare that the particular in the inward report are true to the best of my knowledge and believe that the inward manifest I have not broken bulk or delivered any goods of the conveyance since departure from: Thailand

ຜູ້ລວມລາຍການ/ Driver ..... ຜົນການກວດກາບ້ອງຕົ້ນ ບ່ານດ່ານຂາເຂົ້າ  
Physical inspection result at border checkpoint

ຕົວແທນ/ຜູ້ສົ່ງ - Agent/Exporter .....

## CBTM - Features

- Used as **Pre-Alert of conveyance** information before entering border checkpoint or Dry Port.
- Print out for signing by Driver for **Speedy conveyance declaration**
- Centralized Data entry that link to LITFA partners and Lao **customs systems**
- QR code to **track** conveyance information en route
- Data can be used to issue **other forms / document**

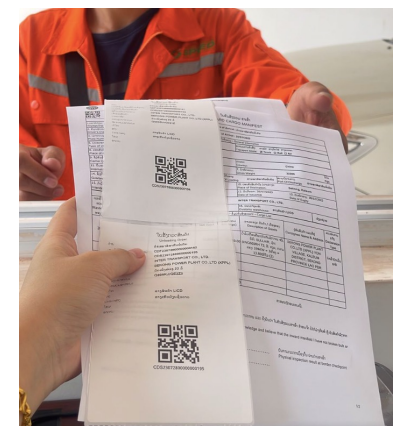



# LITFA – Other Updates





# Mid Year Conference - Danang







Detailed Design Signing for the Lao-Vietnam Railway Project 31st August 2023



# Infrastructure – Updates



5th Friendship Bridge over the Mekong River (Bolikhamsai-Buengkarn) scheduled to be operating at the end of 2024, funded by Laos and Thailand

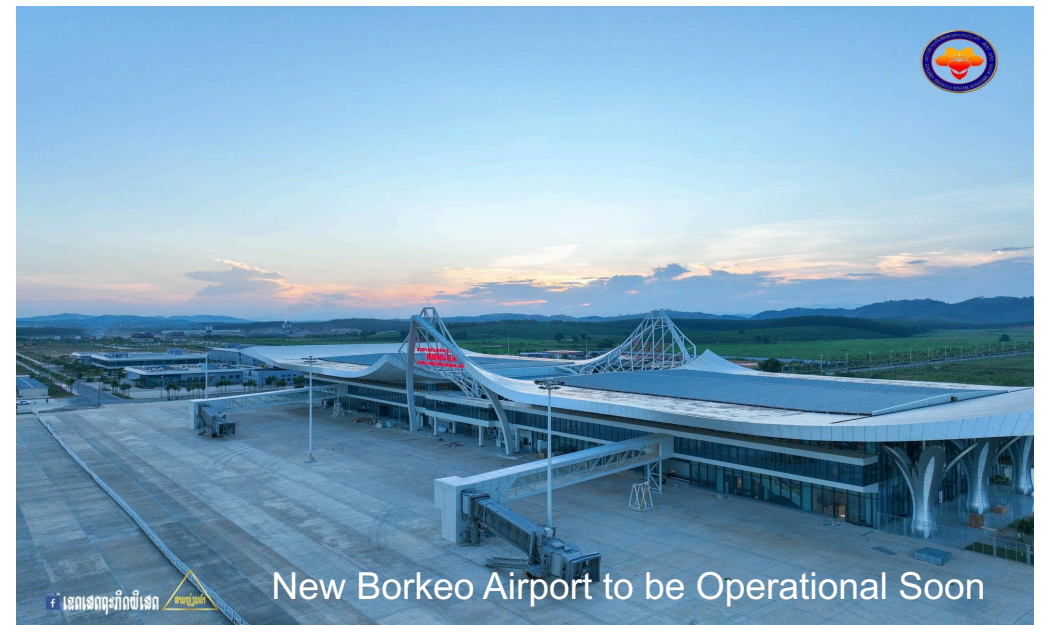

New Borkeo Airport to be Operational Soon



# Further Reach– ASEAN/EU Lane by Rail

## ASEAN - EU Cross Border Trade Connectivity

### EUROPE:

- Duisburg
- Strasbourg

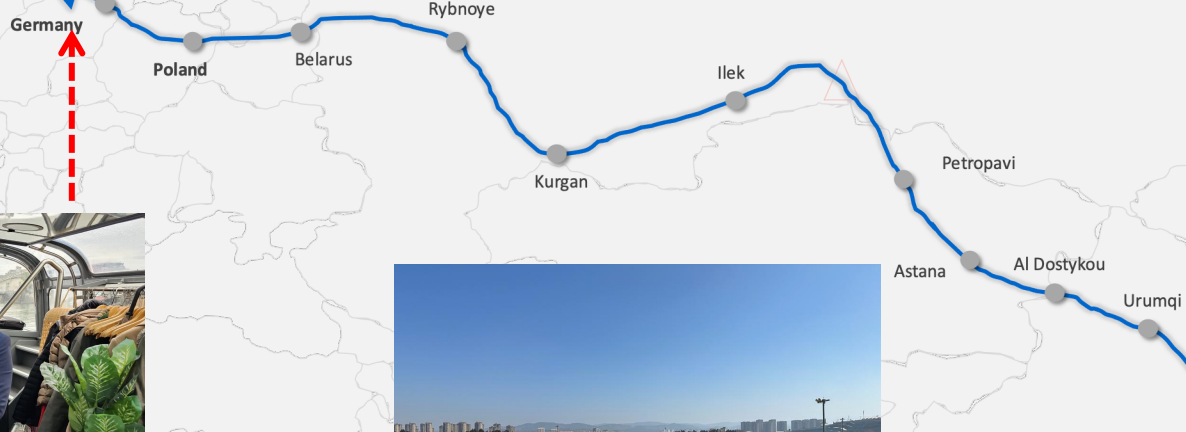

### China:

- Chongqing
- Kunming

### ASEAN:

- Laem Chabang
- Port Klang
- Singapore

TO EUROPE

TO ASEAN

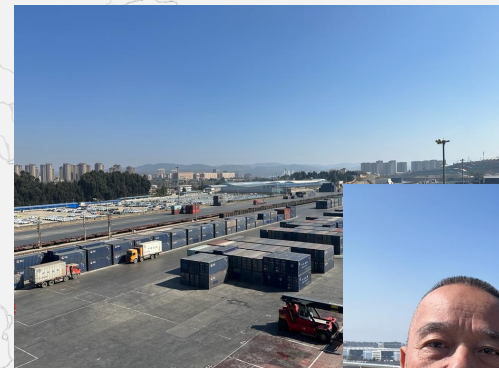

### Challenges:

1. Interoperability
2. Regulatory
3. Network
4. Competitiveness





Thank You!

